

Invisalign

目立たないマウスピース矯正
子供・青少年・大人

Charming smile with your charming style



やまもとファミリー
歯科医院

マウスピース矯正ってどんなもの？

1. 目立たない矯正装置



マウスピース矯正の一番の×リットは装置が目立たないこと！薄く透明に近いので、着けていることがほとんど分かりません。

2. 装置を外して食事ができる！

他の矯正装置とは違って、自分の手で取り外しができることが大きな特徴のひとつ。治療中も普段通りに食事ができます。

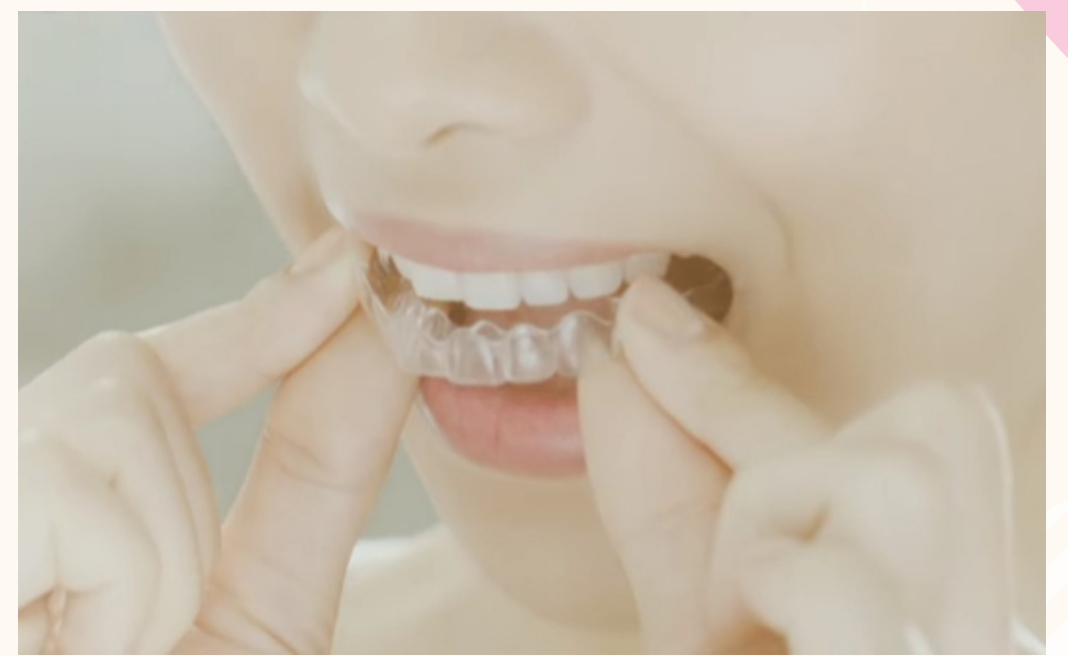

3. 治療期間中も快適！

従来の矯正方法と比べて痛みが少なく、ワイヤーやブラケットによって唇や口の中の粘膜・舌などを傷つけてしまう心配もありません。





インビザラインにかかる期間はどれくらい？

ブラケットと比べ、どちらが速いですか？

インビザラインにも、ワイヤー矯正と同じようにフル矯正や部分矯正など、さまざまな治療法があります。歯すべてを動かすフル矯正であれば、一般的に1年から2年ほどかかります。ただし、歯の状態によってかかる期間は違うとおきましょう。難易度にもよりますが、早ければ数か月で歯並びが整うこともあります。

保定用装置（リテーナー）の期間

インビザライン治療が完了してもそのまま完治というわけではありません。矯正後にマウスピースをはずすと、あと戻り（歯がもとの位置に戻る）しようとしています。これを防ぐため保定期間というものを設けるのです。保定期間には、リテーナーというあと戻りを防ぐマウスピースを装着します。この保定期間は、一般的には矯正期間と同じくらいとされています。もし2年間かかり歯を動かしていった場合には、保定期間も2年ほどみるのです。



All Digital technique

Digital scanner

(最新型光学スキャナー iTero Flex)



メリット1：型取り（スキャン）の時間を大幅に短縮！
これまでの型取りの気持ち悪さ、息苦しさなどがなくなり、
時間も1/2～1/3と大幅に短縮することができます。

メリット2：その場で治療後の歯並びの状態を確認できる
口腔内スキャナーで光学印象することによって、
現状の歯並びの状態をその場で瞬時にコンピューター上に
再現することが出来ます。
そして、そのデータを基に治療後の歯並びの状態を
その場で確認することができます。

3Dプリンターで製造する あなただけのマウスピース

マウスピース矯正では、歯を動かす為に弾力のある透明なプラスチック素材を使い、歯に持続的な矯正力を発生させます。



アタッチメント（歯に付けるひっかかりのためのもの
図1、2）を通して

プラスチックの弾力を歯に伝え、歯を動かしたい方向へ動かします。

また、アタッチメントは歯と同じ色なのでほぼ見た目にはほとんど影響しません。

歯の移動



アタッチメント



図1



実際のアタッチメント写真

図2

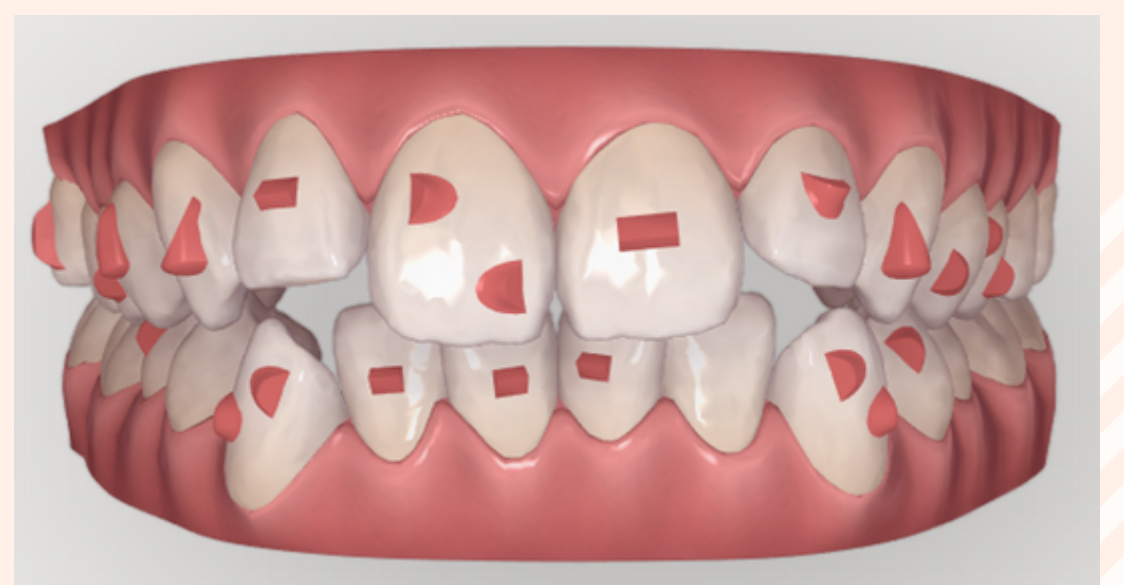

インビザラインの治療の流れ

① カウンセリング

歯並びで気になっていることを歯医者さんに詳しく話すことが大切です。その上で、治療の計画や費用や患者さんにあった治療方法を伝えてくれます。

② 検査をする

矯正をすすめるためにお口の状態がどうなっているのか検査をします。歯型をとったり、レントゲン写真を撮影したりします。時間は30分から1時間ほどかかります。

③ 治療計画を確認する

検査で採取した資料をもとに、治療方針を詳しくご説明します。説明をお聞きになり、納得していただいてから治療を開始いたします。

④ 矯正開始、定期的に来院

マウスピースは矯正開始の際に複数わたされることもあります。それらはおおよそ十日ごとに自分でつけかえます。うまく装着できているかなど、クリニックに定期的に通いチェックしてもらうことが必要です。



マウスピースがあなたの手元に届くまで

1、精密な歯型を光学
スキャナーで取ります



2、スキャン後ソフト上で
見ることが出来ます

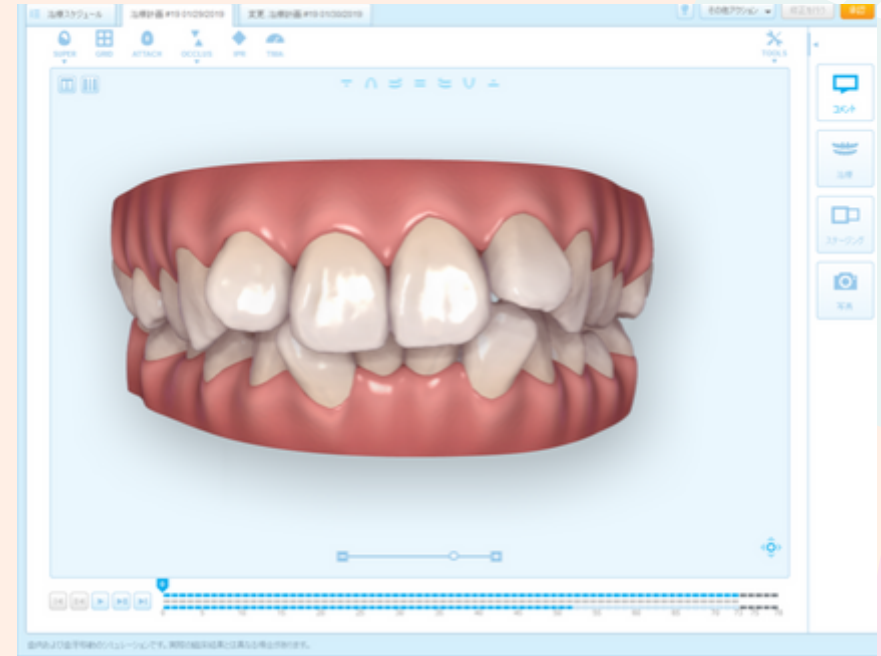

3、専用ソフトで治療完了までの歯並びを設計します

設計中

設計前

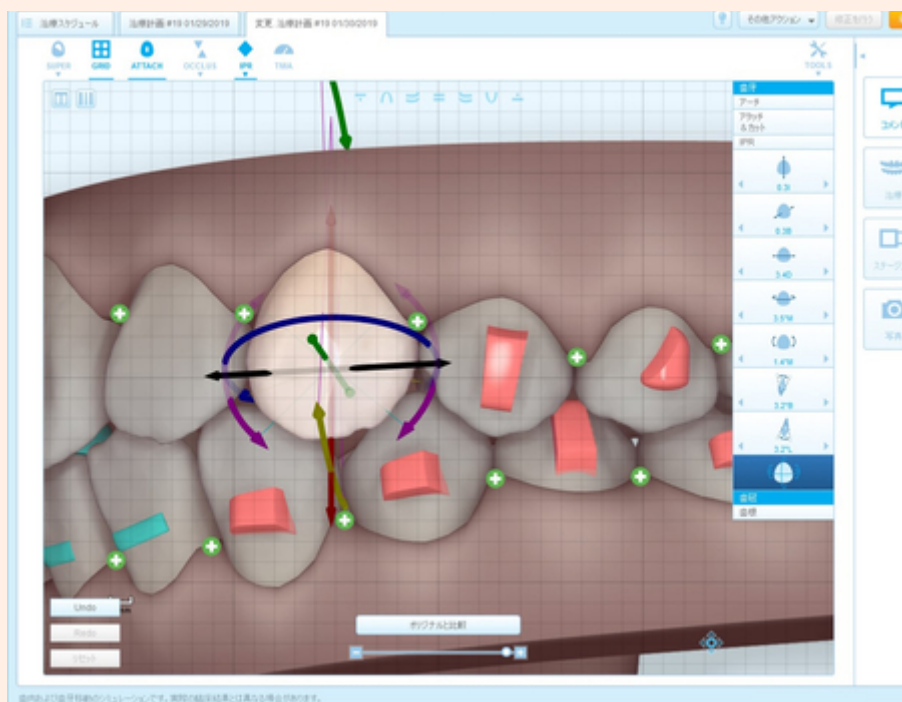

設計後



4、設計後、アメリカの
工場にてマウスピースを
作製します (3Dプリンタ)

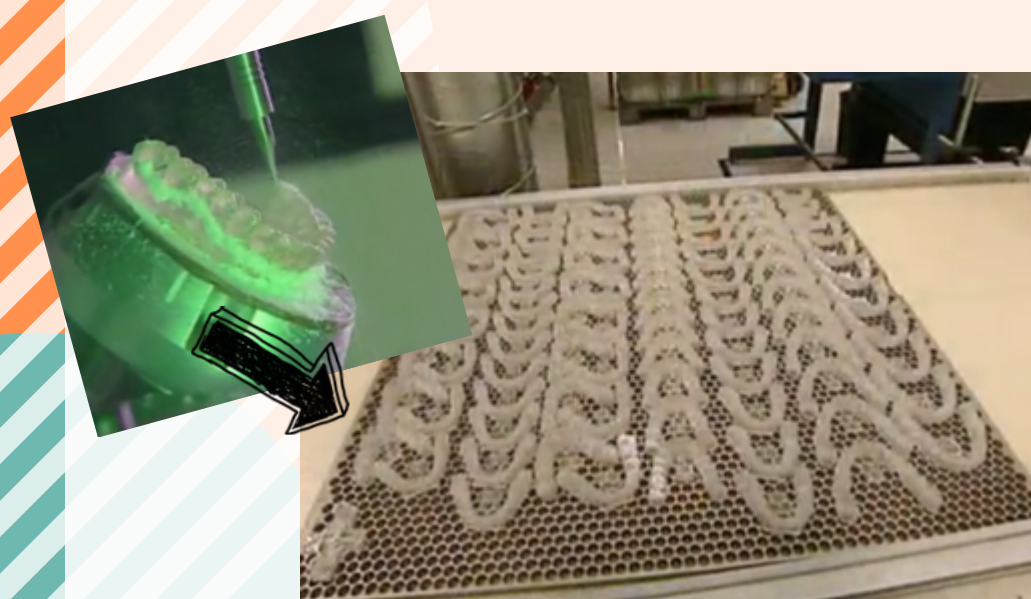

5、綺麗な歯並びになるまでの
マウスピースが日本に届きます！



1、マウスピースの
使用方法などを説明します



2、一週間程でマウスピースの
生活に慣れてきます
(最初は少し違和感を感じる
かもしれませんが)



3、歯の表面上にアタッチ
メントをつけます (P、9参照)



4、マウスピースセットを
もらいます



さあ！いよいよ綺麗な口元の
第一歩を踏み出しましょう！

5、長時間着用するほど
効果があります！

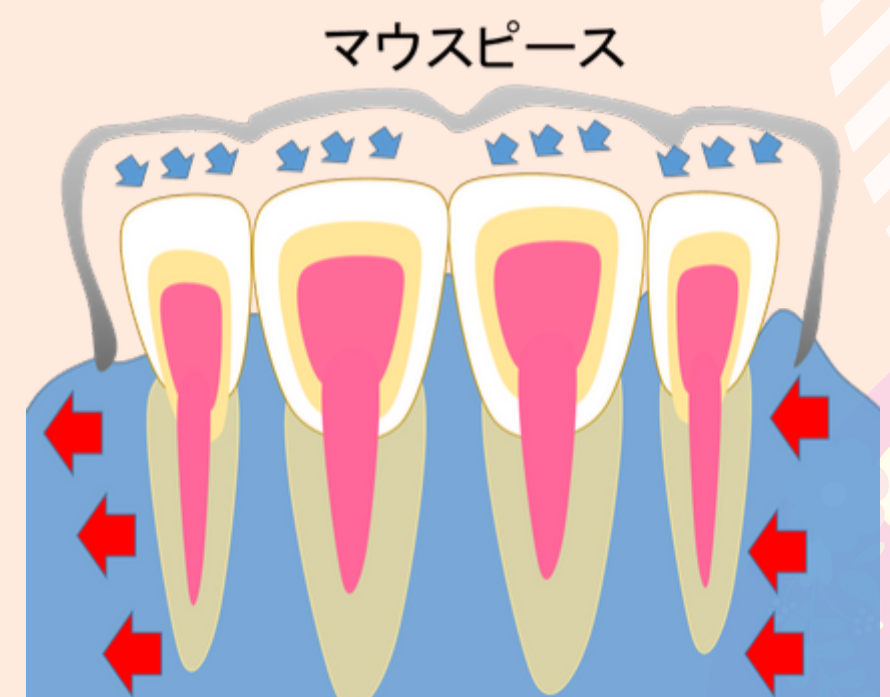

矯正は見た目以外にも良いことが！

歯並び・咬み合わせと虫歯、歯周病との関係

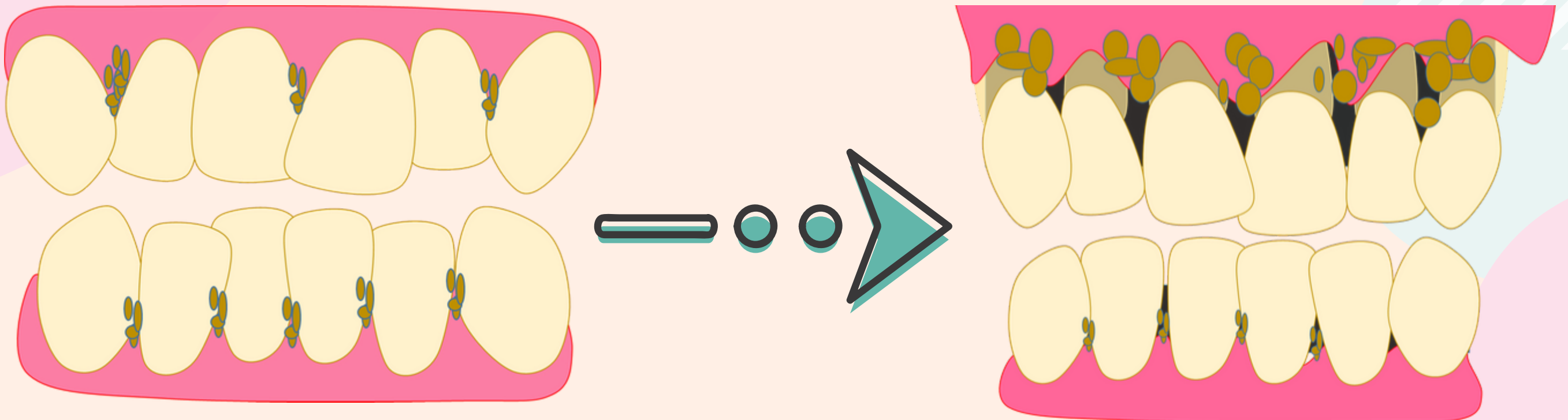

歯の並びが悪い場合は、歯磨きが難しいため一生懸命歯を磨いていても汚れが取りきれないことが多くあります。取り残した汚れの中の細菌が、虫歯や歯周病を引き起こす原因になります。

歯並びと噛むこととの関係



開口（前歯が開いている）

歯並びやかみ合わせが悪いと上下の歯のかみ合っている場所は当然少なくなるので、物をかみ砕く（咀嚼）効率は悪い状態です。

しかし、矯正治療によりかみ合わせを治療することは当然この咀嚼機能の向上につながり胃腸への負担を軽減すると言われてています。

インビザラインで子供の歯も矯正 できますか？



6歳以上の子供ならインビザラインで矯正治療が出来ます。

インビザライン治療は、必要な時にいつでもマウスピースを取り外すことが可能なのでスポーツや楽器演奏など日常生活に負担をかけることなく生活を送ることが出来ます！

また、マウスピースを取り外すことで普段通りの歯磨きやフロスができるので虫歯ができるリスクが少なく、健康な歯の状態を維持することが出来ます。

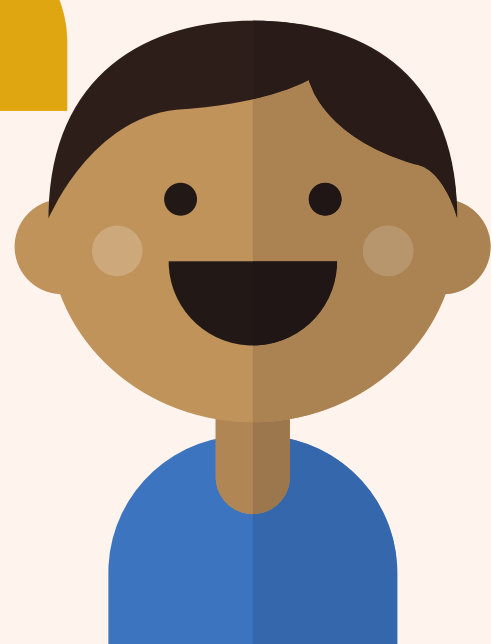

子供が矯正したくない理由

- 1、痛み、口内炎
- 2、汚れ（虫歯の原因）
- 3、見た目（笑いたくない）

全てインビザラインなら問題なし！



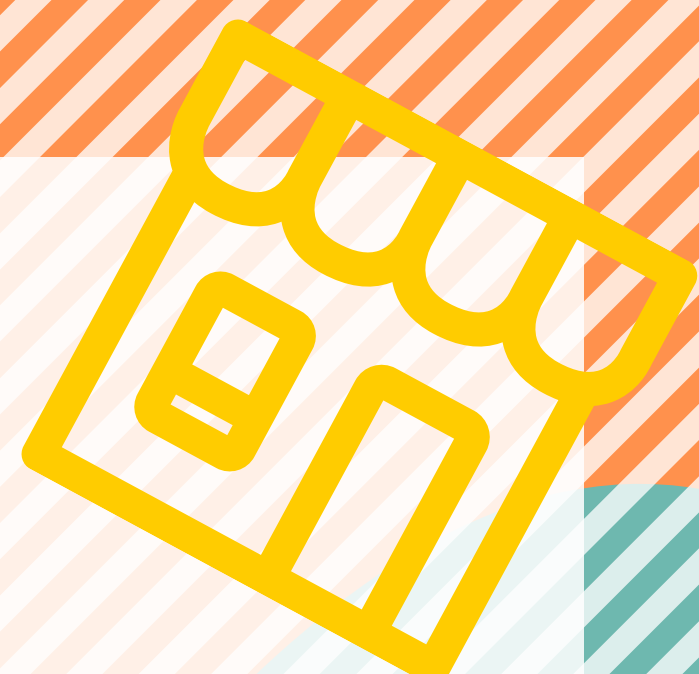

矯正治療費用

歯並びの矯正設計、検査診断	¥15,000
短期歯並び治療（シンプル症例）	¥500,000
中期歯並び治療（普通症例）	¥700,000
長期歯並び治療（困難症例・抜歯）	¥900,000
小児歯並び治療（6～11歳 第I期）	¥450,000
小児歯並び治療（12歳～ 第II期）	¥450,000

- 短期（6～12カ月） 中期（1年～1.5年）
長期（1.5年～）
- 以上の価額は税抜価額です。

